

รายงานผลการใช้จ่ายงบประมาณ
ประจำปีงบประมาณ พ.ศ.2563



กลุ่มบริหารงานการเงินและสินทรัพย์
สำนักงานเขตพื้นที่การศึกษามัธยมศึกษาพังงา ภูเก็ต ระนอง

ผลการเบิกจ่ายงบประมาณประจำปีงบประมาณ พ.ศ.2563

ประเภทรายจ่าย	งปม.ที่ได้รับ	ผลการเบิกจ่าย	ร้อยละ	คงเหลือ (เงินกันไว้เบิก/เงินเหลือจ่าย)	ร้อยละ
งบบุคลากร	14,899,100.00	14,404,730.65	96.68	494,369.35	3.32
งบดำเนินงาน	26,615,440.00	26,449,411.51	99.38	166,028.49	0.62
งบลงทุน	52,339,140.00	31,475,066.20	60.14	20,864,073.80	39.86
งบเงินอุดหนุน	102,773,899.00	102,773,899.00	100.00	-	-
งบรายจ่ายอื่น	3,006,582.00	3,006,581.58	100.00	0.42	0.00
รวมทั้งสิ้น	199,634,161.00	178,109,688.94	89.22	21,524,472.06	10.78

หมายเหตุ : ทุกงบประมาณที่ได้รับจัดสรร

กราฟแสดงผลการเบิกจ่าย จำแนกตามประเภทรายจ่าย

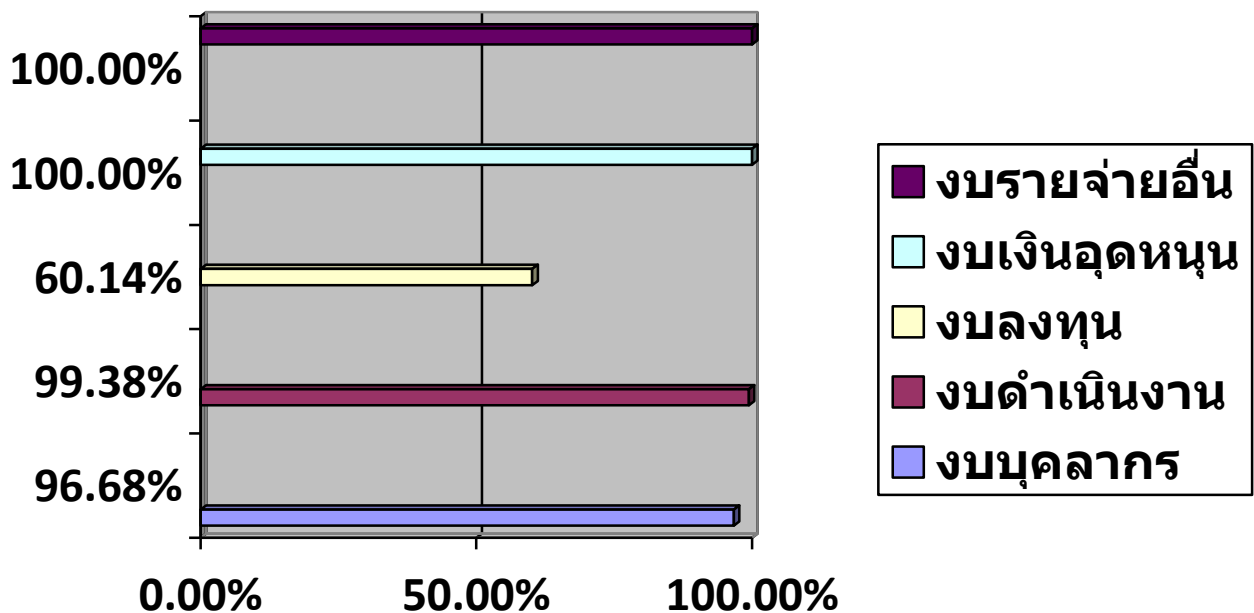

ปัญหาอุปสรรค/ข้อเสนอแนะ/ผลสัมฤทธิ์ตามเป้าหมาย

ปัญหา อุปสรรค	ข้อเสนอแนะ	ผลสัมฤทธิ์ตามเป้าหมาย
<p>-เจ้าหน้าที่พัสดุเปลี่ยนแปลงบ่อยทำให้การจัดทำเอกสารติดขัด จึงทำให้การส่งเอกสารการเบิกจ่ายล่าช้า</p> <p>ในช่วงไตรมาสที่ 1-3</p> <p>-อยู่ในช่วงสถานการณ์โควิด ทำให้เกิดความล่าช้าในการเดินทางมาติดต่อราชการของข้าราชการครูที่มา สพม.พงษภรณ์</p>	<p>-ควรให้มีการจัดอบรมระเบียบพัสดุในทุกๆปี ให้กับเจ้าหน้าที่และข้าราชการครูที่รับผิดชอบ</p>	<p>-ในไตรมาสที่ 4 ได้เร่งรัดการเบิกจ่าย ทำให้ผลการเบิกจ่ายออกมาอยู่ในเกณฑ์ที่ดี และเป็นที่น่าพอใจ</p>